

II SEMINÁRIO DE EDUCACION RURAL

Mesa 3: Interculturalidad y política educativa para áreas rurales

Educação intercultural, democracia e
reconhecimento do *outro*.

Dr. Francisco Bento da Silva

Universidade Federal do Acre – UFAC
Centro de Filosofia e Ciências Humanas – CFCH
Mestrado em Letras: Linguagem e Identidade -
PPGLI

Extensão da Amazônia Internacional



World Atlas. Londres,
Dorling Kindersley,
2003.

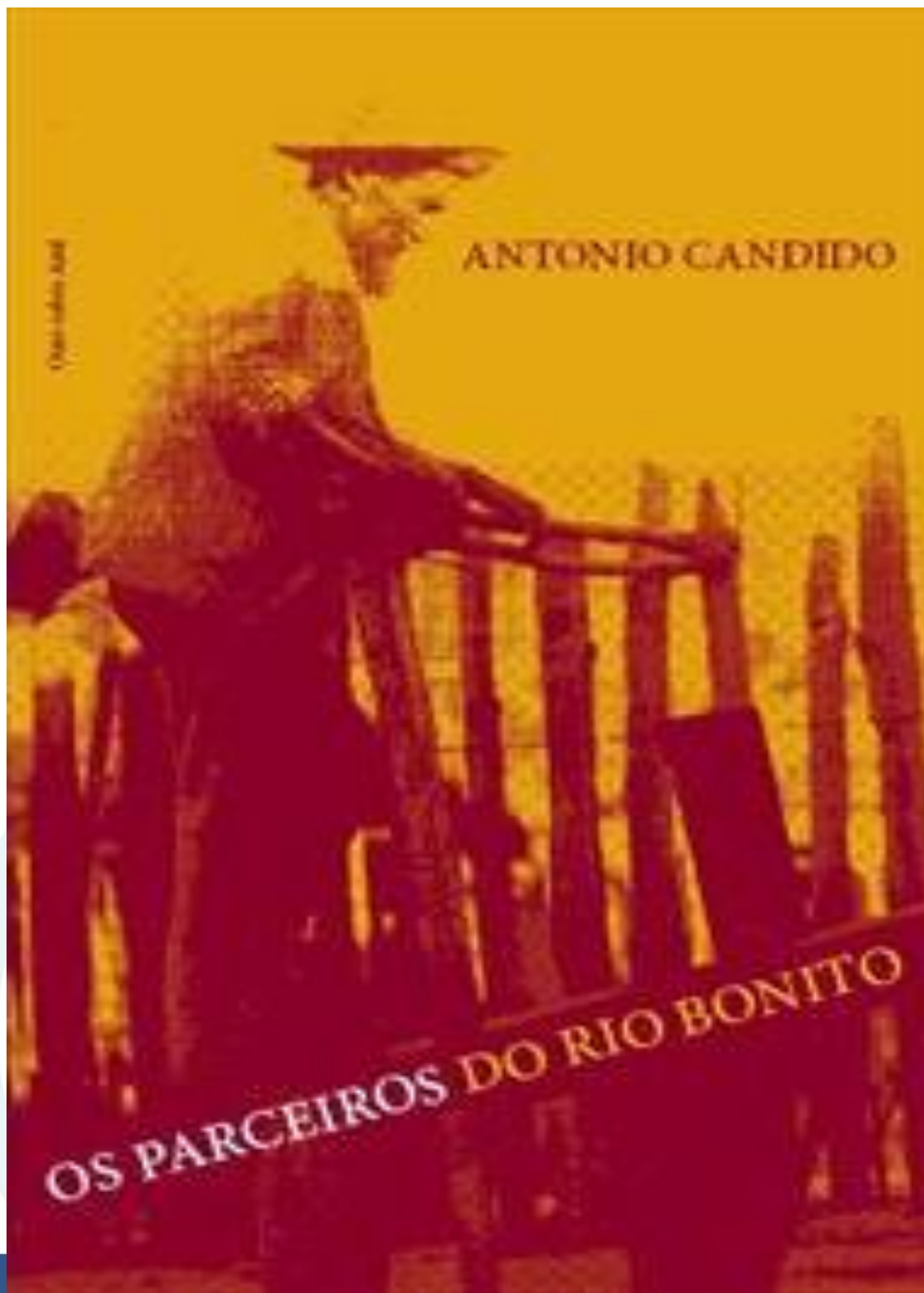

Capa da obra,
12ª edição,
Edusp, 2017

Fotografía de Antônio Cândido, presente na referida obra.



Tabela I – Povos indígenas do Acre
Fonte: adaptação da obra Povos Indígenas do Brasil
(2017, pp. 09/16).



| Ordem | Povo | Outros nomes | Família linguística | Censo (ano) |
|-------|---------------------|-----------------------|---------------------|---------------|
| 01 | Arara do Rio Amonea | Apolima Arara | - | 434 (2014) |
| 02 | Arara Shawadawa | Arara do Acre | Pano | 677 (2014) |
| 03 | Ashaninka | Kampa | Aruak | 1.645 (2014) |
| 04 | Katukina Pano | - | Pano | 1.154 (2014) |
| 05 | Huni Kuin | Kaxinawa | Pano | 10.118 (2014) |
| 06 | Kuntanawa | Kontanawa | Pano | 164 (2014) |
| 07 | Kulina | Culina | Arawa | 7.112 (2014) |
| 08 | Manchineri | Manchineri | Aruak | 1.214 (2014) |
| 09 | Nawa | Naua | - | 509 (2014) |
| 10 | Nukini | Nuquini | Pano | 622 (2014) |
| 11 | Puyanawa | Poianaua | Pano | 745 (2014) |
| 12 | Shanenawa | Katukina Shanenawa | Pano | 763 (2014) |
| 13 | Yaminawa | Jaminawa | Pano | 1.454 (2014) |
| 14 | Yawanawa | Iauanaua | Pano | 831 (2014) |
| | | | Total | 27.442 hab. |

Mapa dos territórios indígenas no Acre/Brasil - 2015.

Fonte: <https://bit.ly/2HU9JqE>, acesso em 03 de maio de 2018.

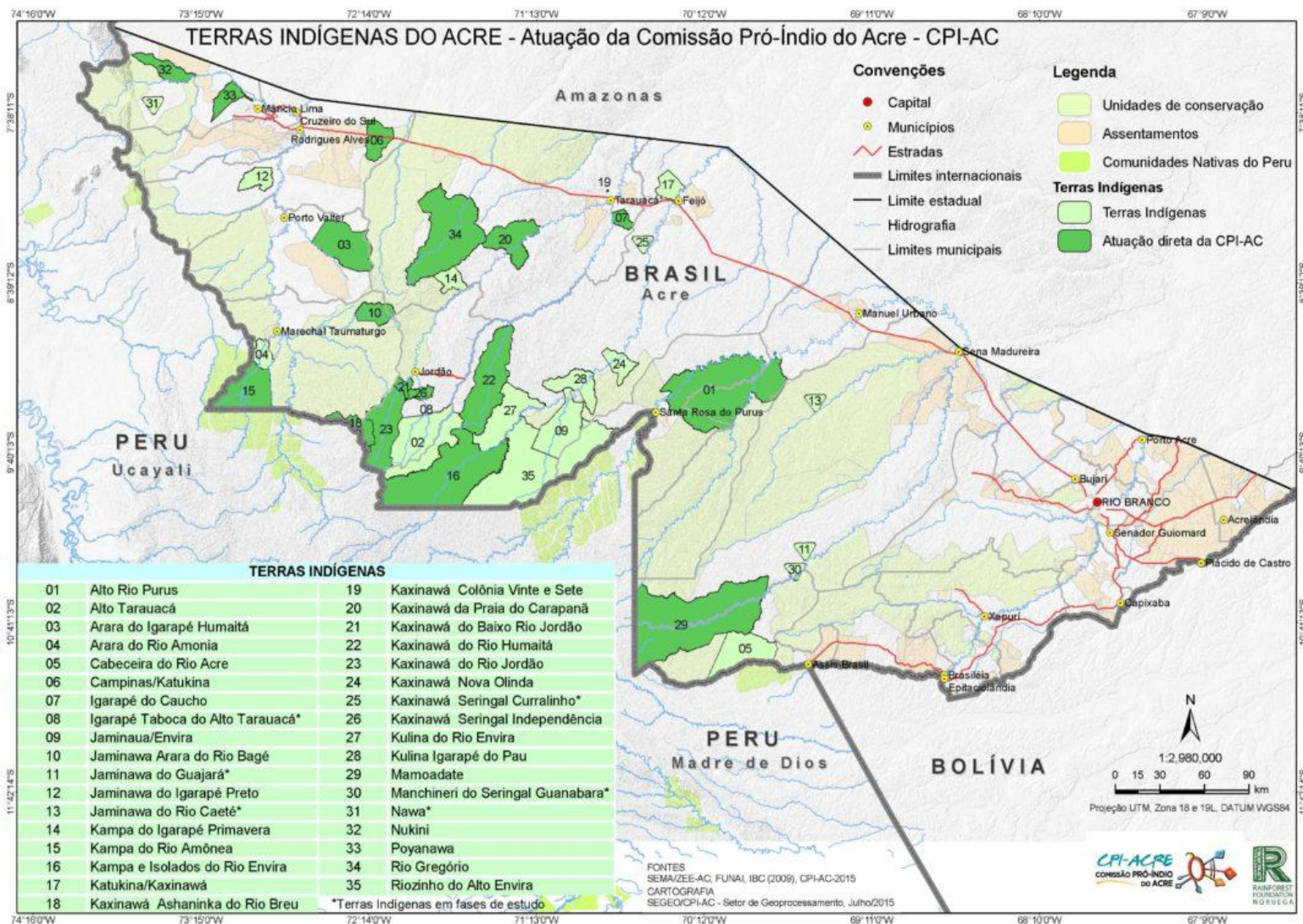

Municípios com população rural maior que urbana no Acre – em % (2010)

Fonte: Acre, 2017, p. 19.



| Município | Percentual |
|----------------------|------------|
| Acrelândia | 52,9 |
| Bujari | 56,4 |
| Capixaba | 55,3 |
| Jordão | 65,4 |
| Marechal Thaumaturgo | 72,1 |
| Porto Acre | 86,7 |
| Porto Walter | 63,8 |
| Rodrigues Alves | 70,1 |
| Santa Rosa | 59,7 |

Total de alunos por segmento e professores por etnia e número de escolas em TI no Acre - 2013



| POVO | ENSINO | | | TOTAL ALUNOS | PROFESSORES | ESCOLAS | |
|----------------|----------|-------------|-------|--------------|-------------|---------|-----|
| | INFANTIL | FUNDAMENTAL | MÉDIO | | | | |
| APOLIMA | 0 | 82 | 15 | 97 | 8 | 2 | |
| ARARA | 0 | 353 | 18 | 371 | 21 | 8 | |
| ASHANINKA | 106 | 2530 | 131 | 2767 | 246 | 93 | |
| HUNI KUI | 0 | 257 | 0 | 257 | 20 | 18 | |
| JAMINAWA | 0 | 156 | 0 | 156 | 12 | 6 | |
| JAMINAWA ARARA | 67 | 289 | 0 | 356 | 29 | 8 | |
| KATUKINA | 0 | 8 | 0 | 8 | 1 | 1 | |
| KUNTANAWA | 0 | 368 | 0 | 368 | 38 | 24 | |
| MADIJA | 0 | 448 | 0 | 448 | 27 | 17 | |
| MANCHINERI | 25 | 114 | 0 | 139 | 19 | 3 | |
| NÁWA | 32 | 173 | 38 | 243 | 28 | 3 | |
| NUKINI | 0 | 145 | 38 | 183 | 23 | 2 | |
| PUYANAWA | 72 | 385 | 0 | 457 | 72 | 7 | |
| SHANENAWA | 45 | 194 | 0 | 239 | 15 | 7 | |
| SHAWĀDAWA | 21 | 336 | 22 | 379 | 36 | 6 | |
| YAWANAWA | 15 | 368 | 5838 | 262 | 6468 | 595 | 205 |

Fonte: Coordenação de Educação Escolar Indígena, Secretaria de Estado de Educação e Esporte (2013).

Vale do Juruá, Estado Acre/Brasil.

Fonte: <https://bit.ly/2rvkULo>, acesso em 02 de maio de 2018.

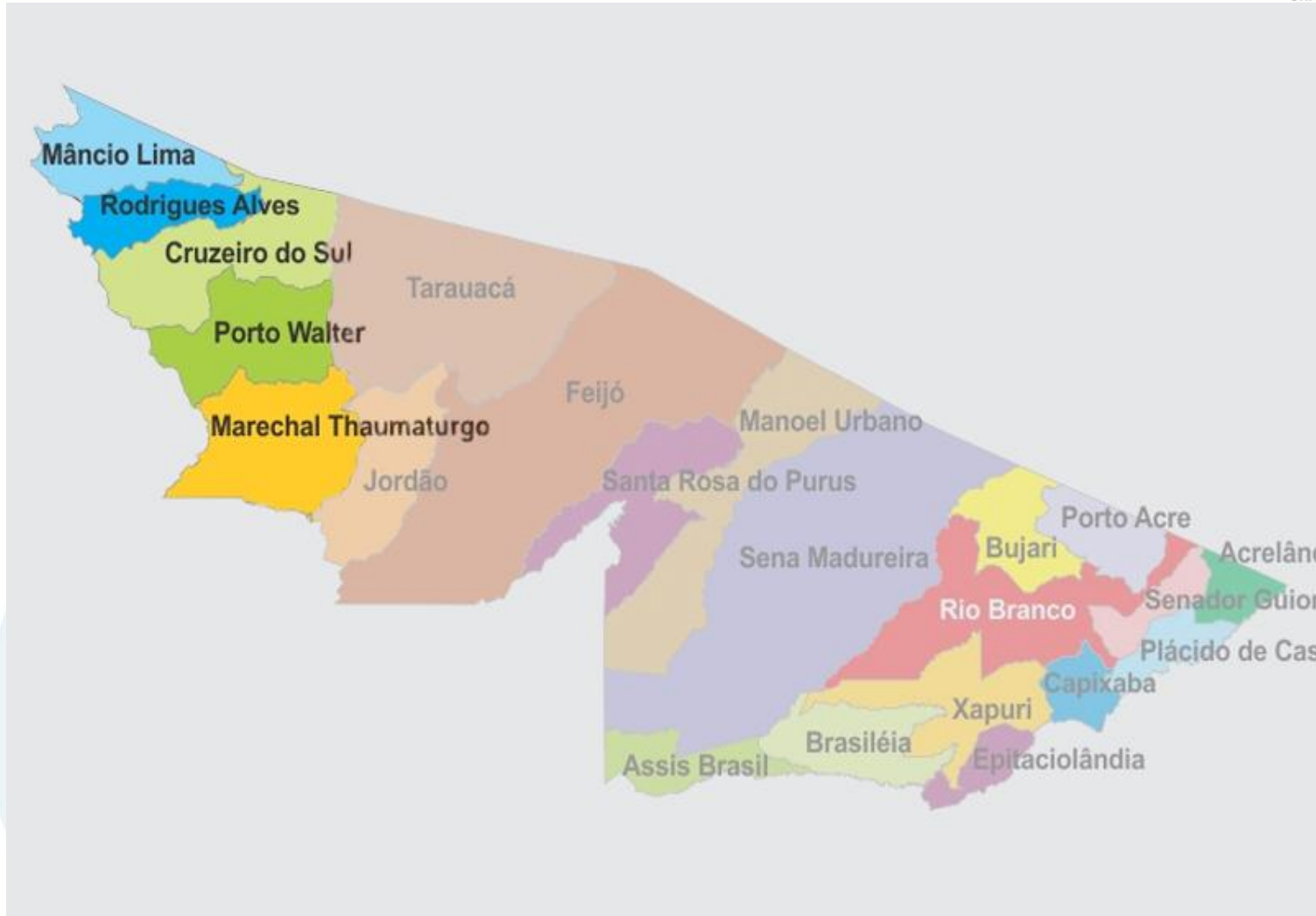

Gracias

Dr. Francisco Bento da Silva

Universidade Federal do Acre – UFAC

Centro de Filosofia e Ciências Humanas – CFCH

Mestrado em Letras: Linguagem e Identidade -

PPGLI